

MAGGIO
2023

N.1

ANNO 11

LaCassa informa

Le **buone azioni** per la crescita del nostro territorio



 **LaCassa Rurale**
Adamello Giudicarie Valsabbia Paganella



Il saluto della Presidente



Sommario

- 2 Il saluto della Presidente
- 3 Assemblea Generale 2023
- 5 Dichiarazione consolidata di carattere Non Finanziario
- 7 I nuovi membri dei Gruppi Operativi Locali
- 8 Passaggiando 2023
- 9 538 Associazioni sostenute sul Bando Attività 2023
- 10 Investimenti materiali e progetti formativi culturali e sociali: aperti i nuovi bandi!
- 11 Associazione in Formazione
- 12 La scuola entra in Cassa Rurale
- 13 Prendiilvolo: nuovo logo e nuovo sito web
- 14 InEnglish Summer Edition
- 16 InEurope: nuove destinazioni e il racconto di Luca Brugnoli
- 18 La Cassa dei Bambini's got Talent
- 18 Incentivi per lo studio di una lingua straniera
- 19 Il nuovo "Prestito sull'onore" per soci e figli di soci
- 20 Sei socio? Scopri i vantaggi a te riservati
- 22 Superbonus e cessione del credito: il nostro impegno

Care Socie e Cari Soci, ritrovarsi in **Assemblea** per l'approvazione del bilancio rappresenta da sempre **uno dei momenti più importanti dell'essere soci di una Cassa Rurale**; è il momento in cui mi rivolgo a Voi per analizzare insieme i dati di bilancio dell'anno appena chiuso. La ripresa dell'attività economica del 2022, grazie all'aumento della domanda interna, dei consumi delle famiglie e degli investimenti, ha ridato vigore alle nostre imprese e tranquillità alle nostre comunità. Anche quest'anno, come negli ultimi due, il ruolo della Cassa Rurale nel **dare sostegno all'economia locale** è stato forte, continuo ed incisivo.

Come nel 2020 e 2021, quando le chiusure forzate hanno minato la continuità di tante piccole e medie imprese (commerciali, artigianali e turistiche), **La Cassa Rurale** ha dimostrato di essere pronta e forte intervenendo tempestivamente nel mettere in sicurezza finanziaria il tessuto economico ed industriale dei nostri territori; così anche nel 2022, il suo **ruolo è stato fondamentale nel cogliere i segnali di ripresa** interpretandoli e coniugandoli al meglio con le peculiarità dei diversi ambiti territoriali allo **scopo di generare valore e sviluppo**. Importante è stato l'intervento nell'acquisto dei crediti edilizi. La Cassa Rurale con **grande senso di responsabilità** ha saputo trovare soluzioni di acquisto (in un quadro di forte complessità normativa) che certificassero la credibilità/correttezza dei crediti, facendo in modo che Voi soci poteste affrontare con maggiore serenità le operazioni di ristrutturazione e nello stesso tempo valorizzare il Vostro patrimonio immobiliare.

Gli avvenimenti del 2022 hanno dimostrato ancora una volta come sia stato **indispensabile avere una Cassa Rurale forte e solida** dotata di una articolata struttura organizzativa, una forte rete commerciale oltretutto di una adeguata dotazione patrimoniale in grado di far fronte al clima di incertezza che ha caratterizzato gli ultimi anni in cui si sono verificati repentini cambi di scenario sia economico che normativo.

Essere sostegno territoriale, sapendo intercettare tempestivamente i cambiamenti che si stanno delineando per governarli e riuscire a trasformandoli in opportunità di comunità, significa anche avere la capacità di **progettare il futuro non dimenticando il passato**. Un passato caratterizzato da piccole casse Rurali che da sole non sarebbero state in grado, chi per le deboli strutture patrimoniali chi per incapacità di produrre reddito, di sostenere imprese e famiglie così come è stato fatto negli anni difficili delle chiusure forzate e di contribuire alla **valorizzazione del patrimonio immobiliare locale**, attraverso l'acquisto dei crediti fiscali legati ai bonus edilizi, così come è avvenuto nel 2021-2022.

Insieme dobbiamo essere lungimiranti e capire che il futuro della Cassa Rurale sta anche nella sua **capacità di generare reddito** di cui il 70%, per norma di legge, essendo destinato alla riserva indivisibile, rafforza continuamente la dotazione patrimoniale e questa solidità sarà la garanzia che **permetterà alla Cassa di continuare a rispondere in modo adeguato ad un futuro che pare poco prevedibile e molto incerto**.

Concludo evidenziando come anche nel 2022 la nostra Cassa Rurale ha avuto un **ruolo importante per le economie locali** interpretando e governando le sfide che si sono delineate giorno dopo giorno ed individuando opportunità quando sembrava non ve ne fossero e riuscendo e superare le difficoltà unicamente con le proprie forze **mantenendo contemporaneamente la propria identità ed i propri valori**.

Una certezza: insieme, nel rispetto reciproco e nella coesione, legati da quel valore particolare che caratterizza ogni credito cooperativo con i propri soci ovvero la reciprocità, ed il rispetto degli individui, **riusciremo ad affrontare anche le sfide che si presenteranno negli anni avvenire** cercando di trovare le soluzioni migliori per **continuare ad "essere e a fare" La Cassa Rurale**.

Un ringraziamento a tutti i 1998 soci che hanno deciso di essere con noi in Assemblea.

La Presidente
Monia Bonenti

Assemblea Generale 2023

Sabato 6 maggio si è tenuta l'Assemblea Generale Ordinaria e Straordinaria dei soci de La Cassa Rurale Adamello Giudicarie Valsabbia Paganella, che si è svolta **nella sede di Tione di Trento in collegamento con le sale di Andalo, Pinzolo, Darzo e Gavardo.**

Tione



Pinzolo



Andalo



Darzo



Gavardo



I 1998 soci presenti hanno consentito il raggiungimento del quorum richiesto per l'avvio della parte straordinaria. Alla presenza del Notaio Raffaele Greco i soci **hanno deliberato la modifica Statutaria** riconfermando al Consiglio la facoltà di aumentare il capitale sociale mediante l'emissione di azioni di finanziamento riservate alla Capogruppo Cassa Centrale Banca.

L'Assemblea ha definito di **mantenere invariate le somme che i nuovi soci devono versare in sede di sottoscrizione della quota sociale**, continuando ad **agevolare l'ingresso dei giovani soci**, ai quali viene riservato un **importo dimezzato di Euro 70** rispetto a quello ordinario pari ad Euro 1470.

	Valore nominale azione	Sovrapprezzo	Totale
Nuovi soci di età uguale o superiore a 25 anni*	€ 2,58	€ 137,42	€ 140,00
Nuovi soci di età inferiore ai 25 anni*	€ 2,58	€ 67,42	€ 70,00

*alla data della domanda di ammissione

Approvazione del bilancio 2022

Il **Bilancio 2022** si è chiuso con un **utile di 10,9 milioni**, un risultato straordinario dovuto in buona parte ad un **aumento del 19,2% del margine di interesse** e all'attenta gestione finanziaria del portafoglio titoli di proprietà. Altra componente da considerare è lo **sviluppo del margine da clientela (+9,9%)**, segnale della fiducia di famiglie e imprese per La Cassa Rurale, confermato da un aumento in termini assoluti sia della raccolta, dei prestiti e dei crediti fiscali.

La **raccolta diretta** si attesta ad oltre **1,5 miliardi** e ha visto nel 2022 un **incremento di 28,77 milioni**. L'esercizio 2022 è stato caratterizzato, per quanto riguarda la **raccolta gestita**, dalla volatilità del mercato, che ha comportato una riduzione di valore delle masse: complessivamente la bilancia tra conferimenti e prelievi sugli strumenti della raccolta gestita quali Gestioni Patrimoniali e Fondi e Sicav è stata comunque positiva, mitigando così l'effetto mercato.

I **prestiti netti** erogati dalla Cassa a fine 2022 ammontano a **1,04 miliardi**, in leggero aumento rispetto allo scorso esercizio: questa performance deriva dall'effetto combinato della positiva ed importante **riduzione di 15 milioni del deteriorato netto** e dell'**aumento di 15,8 milioni degli impieghi bonis** (crediti sani). Nell'anno 2022 sono stati erogati **1.189 nuovi mutui**, di cui 824 alle famiglie e 365 alle imprese, pari circa a 5 nuovi mutui ogni giorno lavorativo.

Tutti i dati di bilancio confermano una banca solida con un **CET1 Ratio pari al 20,28%**, valore che indica la capacità di una banca di garantire con le proprie risorse i depositi della clientela.



10,9 MILIONI
Utile di esercizio



2,46 MILIARDI
Raccolta complessiva



1,04 MILIARDI
Prestiti netti

20,28%
CET1 Ratio

Destinazione dell'utile di esercizio

I soci hanno inoltre deliberato la destinazione di una quota dell'utile pari a Euro 2.000.000 a **fondo Mutualità e Beneficenza**.



I dati del bilancio consolidato del Gruppo Cassa Centrale Banca

Il Gruppo Bancario Cooperativo **Cassa Centrale Banca** - Credito Cooperativo Italiano, di cui fa parte la nostra Cassa Rurale, annovera **68 BCC - Casse Rurali - Raiffeisenkassen** con 1.474 sportelli in tutta Italia e conta più di 11.700 collaboratori e oltre 460 mila Soci.

I dati consolidati al 31.12.2022 parlano chiaro: con un **attivo di bilancio di 92,8 miliardi** Cassa Centrale Ban-

ca si posiziona **tra i primi dieci Gruppi bancari italiani**. Il totale **crediti lordi è pari a 50,6 miliardi**, gli **impieghi netti sono pari a 47,9 miliardi** e la **raccolta diretta assomma a 67,2 miliardi**.

Con un **utile netto di 562 milioni di Euro** (+70% rispetto al 2021) e un **CET1 ratio pari al 22,8%** Cassa Centrale Banca si colloca tra i Gruppi più solidi del Paese.

Solidità patrimoniale



22,8 %
CET 1 Ratio



82 %
Coverage Ratio

Sostenibilità economica



755 MILIONI
Commissioni nette



562 MILIONI
Utile netto

Rapporto con il territorio



47,9 MILIARDI
Impieghi netti



67,2 MILIARDI
Raccolta diretta



Dichiarazione consolidata di carattere Non Finanziario

In seguito all'ingresso nel Gruppo Cassa Centrale Banca, la Cassa Rurale è chiamata a contribuire alla redazione della Dichiarazione non Finanziaria di Gruppo, ovvero il **resoconto sulla sostenibilità** che approfondisce gli aspetti di carattere sociale, ambientale e di governance, di gestione del personale, delle politiche di Gruppo nella parità di genere, nell'impegno nella lotta alla corruzione e nel favorire il rispetto dei diritti umani.

Allegato a questo numero de La Cassa Informa trovate un pieghevole contenente i principali dati riferiti alla nostra Cassa Rurale confluiti nella Dichiarazione di Gruppo, che evidenziano lo sforzo quotidiano di tutti noi nel **coniugare logiche d'impresa con l'agire socialmente responsabile**.



L'elezione dei componenti del Consiglio di Amministrazione e del Collegio Sindacale

L'assemblea 2023 è stata chiamata al rinnovo integrale delle cariche sociali: di seguito i candidati che, in base al numero di preferenze ricevute dai soci, comporranno il Consiglio di Amministrazione e il Collegio Sindacale per il prossimo mandato.

CONSIGLIO DI AMMINISTRAZIONE



PRESIDENTE
MONIA BONENTI
di SELLA GIUDICARIE

AMMINISTRATORI

rappresentante
territorio Valsabbia



MARCO BACCAGLIONI
Vobarno (BS)

rappresentante
territorio
Chiese Bagolino



CRISTIAN FUSI
Bagolino (BS)

rappresentante
territorio Busa Tione



CARLO BALLARDINI
Tione di Trento (TN)

rappresentante
territorio Paganella
Giudicarie Esteriori



RUBEN DONATI
San Lorenzo Dorsino (TN)

rappresentante
territorio Rendena



LORENZO COZZIO
Spiazzo (TN)

eletta senza
vincoli territoriali



CINZIA PELLEGRINO
Pinzolo (TN)

eletto senza
vincoli territoriali



LUIGI OLIVIERI
Pinzolo (TN)

eletta senza
vincoli territoriali



DINA PASSARDI
Pieve di Bono-Prezzo
(TN)



Il Consiglio di Amministrazione,
nella seduta del 11/05/2023
ha nominato Vice Presidente
Marco Baccaglioni.



I migliori auguri
per un proficuo
e costruttivo lavoro
a sostegno
delle nostre comunità!



COLLEGIO SINDACALE



PRESIDENTE
MARCO PULLA
di S. ANTONIO
DI MAVIGNOLA (TN)

SINDACI EFFETTIVI



LUCA TOMASI
Tione di Trento (TN)



ELISA BUGNA
Valdaone (TN)

SINDACI SUPPLENTI



ELISABETTA VALZELLI
Vestone (BS)



ROBERTO TONEZZER
Tione di Trento (TN)



Un ringraziamento particolare
agli amministratori uscenti
Fabrizia Caola, Sandro Diprè
e **Maria Alessandra Mottes**
e a **Rossana Maratti**, membro
uscente del Collegio Sindacale,
per il lavoro svolto in questi
anni negli organi sociali della
nostra Cassa Rurale!

I nuovi membri dei Gruppi Operativi Locali

Il Consiglio di Amministrazione de La Cassa Rurale nella seduta del 9 marzo 2023, **tenuto conto delle indicazioni espresse dai soci** nelle Assemblee

Territoriali, ha nominato i nuovi membri dei Gruppi Operativi Locali:



VALSABBIA

Marco Bonori
Chiara Brunori
Mara Ceriotti
Andrea Di Giorgi
Alberto Gazzaroli - conferma nomina
Francesca Guerra - nuova nomina
Veronica Mei
Angelo Tosana - conferma nomina
Ubaldo Vallini



BUSA TIONE

Bruno Antolini
Nicola Armani
Nadia Bonazza
Daniela Braghini
Rosella Buselli
Vera Cerana
Gianmarco Fioroni - nuova nomina
Stefano Rossi - conferma nomina
Thomas Simoni - conferma nomina



PAGANELLA GIUDICARIE ESTERIORI

Ilaria Alberti
Alessio Bonetti
Francesco Brunelli
Stefania Busatti
Stefano Clementel
Alessandra Cornella - conferma nomina
Paolo Piacentino
Cristiana Tonidandel - nuova nomina
Valentino Zeni - conferma nomina



CHIESE BAGOLINO

Andrea Armanini
Tommaso Beltrami
Laura Borsieri - conferma nomina
Paola Gambato
Dina Passardi
Eleonora Poletti - nuova nomina
Romina Tarolli
Giusi Tonini
Samuele Zanetti - conferma nomina



RENDENA

Carmen Caola - conferma nomina
Antonio Caola
Barbara Ferrazza
Isolde Ferrari - nuova nomina
Patrick Andrea Grassi
Alessandro Lorenzi
Jessica Pellegrino
Andrea Sartori - conferma nomina
Walter Valenti



Grazie per
il vostro impegno!

Passaggiando 2023

Alla scoperta di luoghi di interesse paesaggistico, storico e culturale

Ogni socio che ha partecipato lo scorso 6 maggio all'Assemblea Ordinaria 2023 può partecipare gratuitamente ad una delle 6 giornate alla scoperta di luoghi di interesse paesaggistico, storico e culturale di seguito disponibili portando con sé

un accompagnatore maggiorenne (socio che non ha partecipato all'assemblea o non socio) a fronte del pagamento di una quota di partecipazione pari a Euro 35,00. Possono iscriversi i soci che hanno partecipato all'Assemblea in presenza o per delega.

Visita il sito www.lacassarurale.it e verifica la disponibilità!

Posti esauriti



Lago di Garda e Vittoriale
Sabato 17 giugno 2023

Posti esauriti



Bergamo: Città Bassa & Città Alta
Sabato 24 giugno 2023



Dolomiti di Brenta: dal Grostè al Tuckett
Sabato 8 luglio 2023

Per camminatori esperti



Brescia: Museo Archeologico e Museo di Santa Giulia
Sabato 23 settembre 2023

Posti esauriti



Villaggio Crespi d'Adda & Bergamo Città Alta
Sabato 14 ottobre 2023



Brescia e il suo castello
Sabato 28 ottobre 2023

Come iscriversi

Per partecipare è necessario compilare il form disponibile sul sito www.lacassarurale.it nella sezione Soci-Iniziativa entro i termini di iscrizione indicati. Per ogni percorso è previsto un numero massimo di **100 partecipanti**. In caso di iscrizioni superiori ai posti disponibili, verranno accolte le richieste in base all'ordine cronologico di arrivo. **Sarà data priorità ai soci che non hanno partecipato all'edizione 2022.**

Alcune mete del Passaggiando sono state scelte per far conoscere anche ai nostri soci Brescia e Bergamo, capitali della cultura 2023!

Siamo Capitale Italiana della Cultura

BERGAMO
BRESCIA

538 Associazioni sostenute sul Bando Attività 2023

Record di adesioni sul **Bando Attività 2023**, che conta **101 domande in più rispetto al 2021**. Un segnale della crescente ripresa delle attività sociali, culturali, sportive e aggregative sui nostri territori e a beneficio delle nostre comunità.



Per quanto riguarda la **domanda semplificata**, destinata alle realtà piccole e meno strutturate con un'attività saltuaria e occasionale nel corso dell'anno e con cui era possibile richiedere un **contributo fisso di Euro 250**, sono state **accolte 271 domande** per un investimento totale della Cassa pari ad **Euro 67.750**. Per accogliere le numerose richieste pervenute, il Consiglio di Amministrazione ha deliberato di aumentare il budget a disposizione che, da bando, ammontava a Euro 50.000.

Rispetto alla **domanda ordinaria**, che si rivolgeva alle associazioni e agli enti che svolgono un'attività più strutturata, regolare e continuativa nel corso dell'anno, con un ampio numero di soci e volontari, sono state **accolte 267 domande** per un investimento totale della Cassa **per ad Euro 295.000**.

538

Associazioni sostenute

€ 362.750

Investimento de La Cassa Rurale sul territorio

Quali attività propongono le associazioni che abbiamo sostenuto?

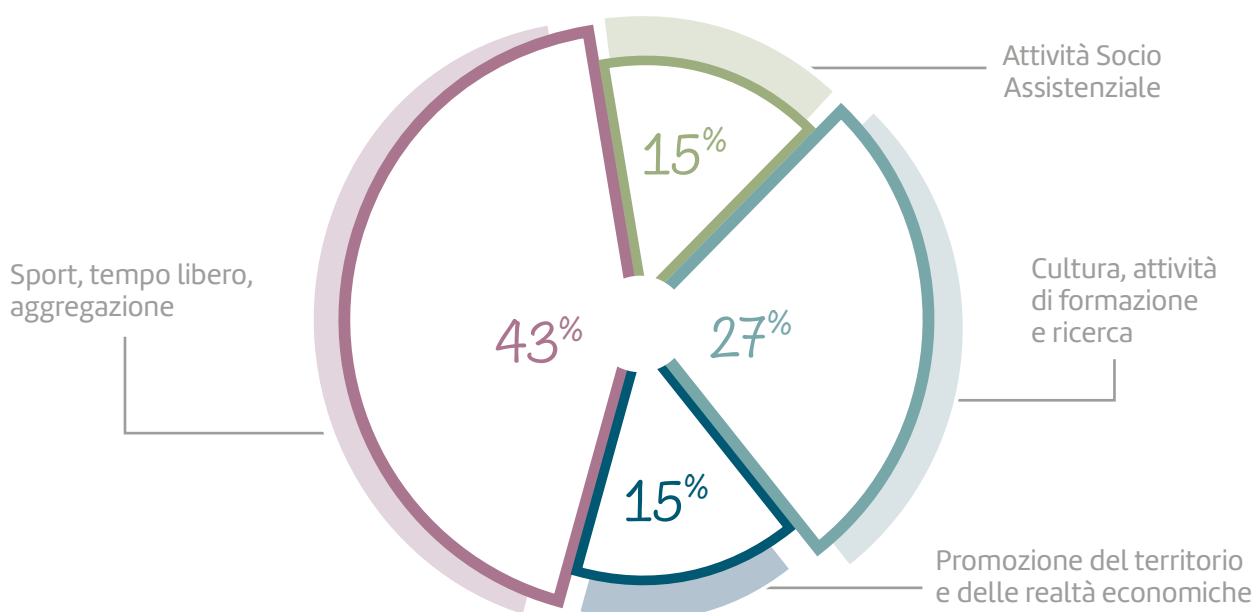

Investimenti materiali e progetti formativi culturali e sociali: aperti i nuovi bandi!

A pochi giorni dalla delibera dei contributi sul Bando Attività 2023 La Cassa Rurale rilancia con due nuove iniziative e un **plafond di Euro 200.000** a sostegno del mondo del volontariato.

Bando per il sostegno di progetti formativi, culturali e sociali

Sono ammessi al finanziamento **progetti di carattere straordinario sia in ambito formativo - culturale**, come percorsi formativi, attività educative ed iniziative culturali nei settori delle arti visive, musica, cinema, storia e cultura locale, **sia in ambito sociale** con iniziative a favore di persone bisognose o svantaggiate e relative alla conciliazione dei tempi lavoro-famiglia.

Sono valutate le domande per progetti che prevedono una **spesa minima di Euro 3.000**. **L'importo del contributo non potrà essere superiore a Euro 8.000** e potrà coprire **al massimo il 60% dei costi preventivati**.



Inquadra il QR code per bando e domanda



“

Le associazioni interessate a presentare un progetto formativo, culturale e sociale hanno avuto **l'opportunità** di partecipare ad un **incontro individuale con gli esperti in progettazione** per una **consulenza personalizzata sul progetto** da presentare.



13 ASSOCIAZIONI hanno richiesto l'appuntamento con gli esperti in progettazione

Bando per il sostegno di investimenti materiali

Sono ammessi al **finanziamento interventi di carattere straordinario** quali **opere di tutela e valorizzazione del patrimonio artistico, storico ed ambientale**, la costruzione, valorizzazione e ristrutturazione di edifici e **l'acquisto di materiali**, attrezzature e automezzi strettamente connessi all'attività dei soggetti richiedenti.

Sono valutate le domande per investimenti di importo preventivato **superiore a Euro 4.000**. **L'importo del contributo** viene definito sulla base del costo preventivato dell'investimento **per un massimo di Euro 5.000**.

Le **domande sui bandi** devono essere presentate **entro e non oltre il 5 giugno 2023** tramite i form disponibili sul sito www.lacassarurale.it nella sezione Associazioni - Iniziative.



Per informazioni è possibile contattare l'Ufficio Relazioni

relazioni@lacassarurale.it

0465 896510 e 0465 896511.

Associazione in Formazione

Importante adesione dei volontari ai corsi

Nei mesi di marzo e aprile i volontari delle associazioni che operano sul nostro territorio hanno avuto l'opportunità di **partecipare gratuitamente a 12 percorsi formativi** dedicati al mondo del volontariato, per un totale di 37 ore di formazione. L'obiettivo dell'iniziativa, giunta alla nona edizione, è quello di **supportare le associazioni a 360 gradi**: oltre ai contributi di beneficenza, La Cassa Rurale vuole infatti affiancare i volontari con **proposte formative valide per dare qualità e valore alle numerose attività** che ogni anno programmano per le nostre comunità.

L'iniziativa ha visto la **partecipazione di 128 volontari** provenienti da **98 associazioni diverse**. Ognuno di loro ha partecipato **in media a 2 corsi**, per un totale di **237 iscrizioni**.

98 Associazioni coinvolte	128 Volontari partecipanti	237 Iscrizioni ai corsi	2 Corsi in media per partecipante
-------------------------------------	--------------------------------------	-----------------------------------	---

Da quali territori provengono i partecipanti?

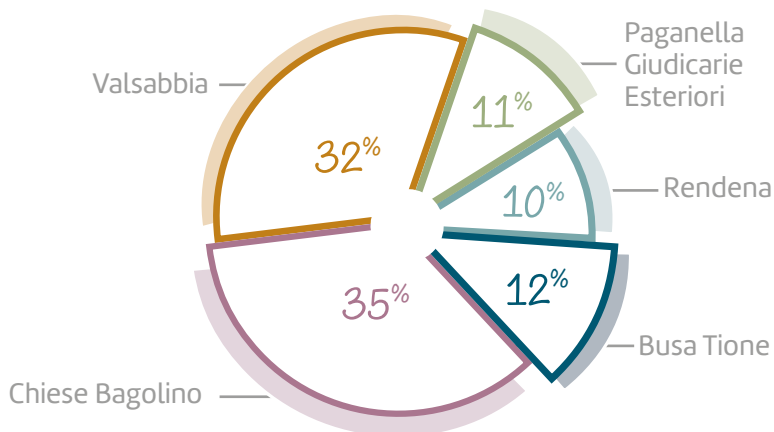

Il calendario di "Associazione in formazione" prevedeva corsi che spaziavano da temi più tecnici, come la **sicurezza degli eventi**, **l'assicurazione dei volontari**, la tenuta dei **registri e dei libri sociali**, il **5xmille** e **l'HACCP**, fino ad altri più stimolanti come il **"fare comunità"**. Inoltre, è stato approfondito il tema della comunicazione online, con un percorso inerente alla **creazione di volantini e grafiche per i social** e uno sul **video editing**. Infine, si è parlato della situazione attuale e delle prospettive future del **Terzo Settore**, approfondendo gli schemi di bilancio per cassa e le opportunità del RUNTS.



CORSI ASSOCIAZIONE FORMAZIONE

TERZO SETTORE: SITUAZIONE ATTUALE E PROSPETTIVE FUTURE

A.A.A. MOTIVAZIONE E PARTECIPAZIONE CERCASI!

IL RENDICONTO PER CASSA PER GLI ETS

CANVA: CREARE VOLANTINI, MANIFESTI E GRAFICHE PER I SOCIAL

CREA VIDEO PER LA TUA ASSOCIAZIONE

SICUREZZA NEGLI EVENTI PER LE ASSOCIAZIONI TARENTINE

SICUREZZA NEGLI EVENTI PER LE ASSOCIAZIONI BRESCIANE

HACCP

TENUTA DEI REGISTRI E DEI LIBRI SOCIALI

5 X MILLE

ATTIVARE E COINVOLGERE UNA COMUNITÀ CHE CRESCE

ASSICURARE I VOLONTARI

La scuola entra in Cassa Rurale!

Nel mese di aprile abbiamo in ospitato in Cassa Rurale **31 studenti del percorso di Amministrazione Finanza e Marketing dell'Istituto Polivalente Perlasca di Idro**: un'occasione per incontrare e dialogare con i giovani del territorio e per far conoscere loro il "mondo del lavoro".

Grazie agli interventi del Direttore Generale e dei collaboratori della nostra Cassa Rurale, gli studenti

hanno avuto l'**opportunità di scoprire i meccanismi che regolano una cooperativa di credito**, apprendere le dinamiche interne di un'organizzazione aziendale e **approfondire il ruolo fondamentale delle banche sul territorio** per la raccolta del risparmio e la concessione del credito. Inoltre, hanno avuto l'opportunità di **conoscere le iniziative di mutualità che La Cassa Rurale promuove** sul territorio e in particolare tutte le iniziative rivolte ai giovani.

“ Il racconto degli studenti

Venerdì 21 aprile 2023, la classe 4ª Amministrazione Finanza e Marketing dell'istituto G. Perlasca, ha avuto l'onore di partecipare ad un'iniziativa proposta da La Cassa Rurale. Durante questa giornata noi alunni abbiamo appreso moltissime informazioni di rilevante importanza. Alcuni non sapevano, infatti, cosa fosse una banca di credito cooperativo e cosa facesse questa istituzione bancaria per il territorio in cui viviamo.

Cos'è la Cassa Rurale?

La Cassa Rurale non è una banca come tutte le altre. L'opinione comune che solitamente ci viene raccontata, errata a prescindere, è che le banche sono tutte ladre, che guadagnano, impoverendoci. Lo scopo della Cassa Rurale, creata da don Guetti, non è assolutamente questo. Il gruppo bancario nasce sicuramente per **fare del profitto**, ma una grossa parte di esso viene reinvestito nel territorio all'interno del quale la banca opera.

La Cassa Rurale si impegna a reinvestire una parte dei suoi guadagni all'interno del territorio affinché sia in grado di crescere e di svilupparsi. S'impegna soprattutto con i giovani. A questo riguardo è stato creato un progetto ad hoc: "Prendiilvolo", studiato per promuovere esperienze di viaggi all'estero e, di conseguenza, l'apprendimento delle lingue straniere. Questo ente organizza anche alcuni eventi destinati ai bambini ed attività di orientamento per i ragazzi. Si occupa, inoltre, di destinare una parte dei profitti alle associazioni, attraverso dei bandi.

Le nozioni apprese in mattinata sono state possibili grazie agli interventi della Presidente Monia Bonenti, del direttore generale Marco Mariotti, di Elisabetta Tamburini e Martina Beltrami, addette all'ufficio relazioni comunicazione mutualità, le quali hanno presentato i criteri di ammissione a socio e le iniziative che la Cassa Rurale propone al territorio. Infine, Girelli Sergio, Francesca Manzoni e Patrizia Frioli ci



hanno delucidato riguardo alle **caratteristiche di un valido team** e del profilo che devono avere tutti i componenti.

Dopo il pranzo, siamo tornati presso la filiale per l'ultimo evento della giornata: la **simulazione del consiglio di amministrazione**. Abbiamo avuto modo di lavorare sulla proposta di destinazione utile di esercizio secondo lo statuto, sull'ammissione dei soci e sulla delibera contributi associazioni. Durante questa simulazione abbiamo appreso cosa realmente avviene durante le riunioni del consiglio di amministrazione, i procedimenti attraverso i quali si delibera e i ragionamenti che bisogna fare quando si deve decidere in che modo destinare il budget per la beneficenza.

Giovedì 27 aprile 2023 la Cassa Rurale ha riproposto l'iniziativa, in termini diversi, adattando i contenuti, anche alla classe 5ª Amministrazione Finanza e Marketing. In questa occasione è intervenuto Massimo Lorenzi, operante nell'area credito, che ci ha presentato i **concetti generali sui prodotti di finanziamento** offerti e ci ha illustrato i requisiti richiesti per poterli ottenere.



Inoltre, **siamo stati delucidati sull'analisi di bilancio** al fine di verificare la situazione economico-finanziaria di un'impresa. Abbiamo avuto modo di apprezzare anche

Mark Masè dell'area commerciale, il quale ci ha **spiegato il funzionamento del risparmio gestito** che la banca offre ai propri clienti. Ci ha poi informato sui concetti generali riguardanti i mercati finanziari e ci ha fornito consigli su come muoversi nelle attività di investimento.

Entrambe le giornate sono state preziose, in quanto ci hanno permesso di interiorizzare con maggiore consapevolezza quanto appreso in classe durante le lezioni mattutine. Le classi 4^a e 5^a ringraziano la professoressa Monia Cagnoni, referente del progetto, e la dottoressa Elisabetta Tamburini che ci ha permesso di vivere concretamente questa esperienza, degna di essere ripetuta negli anni a venire.

Gli alunni Cristian Lorenzi e Alice Bianchi.
Classe 4^a AFM e classe 5^a AFM.

”



Un ringraziamento ai **docenti** e ai **ragazzi** per questo momento di **arricchimento** e **scambio di grande valore**.
Buona fortuna per il vostro futuro!

Prendiilvolo: nuovo logo e nuovo sito web!

Prendiilvolo ha rinnovato il logo e ha un nuovo sito web, dove sono pubblicate tutte le opportunità che La Cassa Rurale mette a disposizione per i giovani del territorio.



Segui @prendiilvolo sui social!

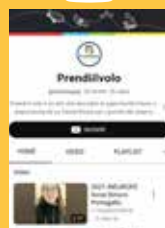

Visita il nostro sito!
www.prendiilvolo.it



InEnglish Summer Edition

Nuove date dei corsi di inglese online per bambini, ragazzi e adulti

Visto il successo dell'ultima edizione di InEnglish, La Cassa Rurale ripropone anche per il periodo estivo i **corsi di inglese online tenuti dai docenti madrelingua accreditati British Council della Bourne-**

mouth School of English. Per partecipare è necessario iscriversi compilando il form disponibile sul sito www.lacassarurale.it.

Come sono andati i 4 corsi InEnglish proposti tra gennaio e maggio?

53 partecipanti di cui



31
soci



20
figli
di soci



1
cliente



1
figlio
di cliente

La Cassa Rurale ha sostenuto il **59%** del costo totale di partecipazione ai corsi!

Per ragazzi +16 anni e adulti

I corsi proposti hanno l'obiettivo di **favorire l'apprendimento della lingua più diffusa a livello mondiale** e seguiranno il programma "General English", adatto a chiunque voglia **migliorare il proprio inglese per motivi di lavoro**, per la propria **formazione personale** o **per viaggiare**.

Le lezioni si terranno dalle 18:00 alle 19:30 (orario italiano) con il seguente calendario:



corso di GIUGNO

- Lunedì 5 giugno
- Mercoledì 7 giugno
- Giovedì 8 giugno
- Lunedì 12 giugno
- Mercoledì 14 giugno
- Giovedì 15 giugno

Iscrizioni entro il 1 giugno 2023

corso di LUGLIO

- Martedì 11 luglio
- Giovedì 13 luglio
- Martedì 18 luglio
- Giovedì 20 luglio
- Martedì 25 luglio
- Giovedì 27 luglio

Iscrizioni entro il 3 luglio 2023

corso di AGOSTO

- Lunedì 31 luglio
- Mercoledì 2 agosto
- Giovedì 3 agosto
- Lunedì 7 agosto
- Mercoledì 9 agosto
- Giovedì 10 agosto

Iscrizioni entro il 21 luglio

corso di SETTEMBRE

- Martedì 5 settembre
- Giovedì 7 settembre
- Martedì 12 settembre
- Giovedì 14 settembre
- Martedì 19 settembre
- Giovedì 21 settembre

Iscrizioni entro il 28 agosto 2023

Al momento dell'iscrizione i partecipanti riceveranno un **test d'ingresso** necessario per valutare il livello di conoscenza della lingua e, sulla base dell'esito, verranno formate le classi. Si precisa che **i corsi verranno attivati al raggiungimento di almeno 3 studenti per livello**, con un massimo 8 partecipanti. A fine corso verrà rilasciato un attestato di partecipazione.

Il **costo intero del corso**, che comprende il test di ingresso iniziale, 9 ore di lezione con i docenti accreditati British Council e il rilascio dell'attestato di frequenza, è pari ad **Euro 320**. **Grazie all'intervento de La Cassa Rurale i soci e i figli dei soci** potranno accedere con la quota ridotta di **Euro 120**, mentre i **clienti e i figli di clienti** con la quota di **Euro 220**.

€ Prezzi

soci e figli di soci*	€ 120
clienti e figli di clienti*	€ 220
non clienti	€ 320

*Figli di soci e di clienti fino a 27 anni.

La quota di partecipazione potrà essere versata anche mediante l'utilizzo dei voucher di pagamento rilasciati dal Consorzio WAT Valle Sabbia tramite le aziende aderenti al progetto di sostegno al reddito dei loro dipendenti con erogazione di welfare aziendale.

NEW! Per bambini e ragazzi 8-15 anni

Tornano per l'estate anche i corsi online per **bambini a partire dagli 8 anni e ragazzi fino ai 15 anni** con l'obiettivo di avvicinare i più piccoli all'inglese in **modo coinvolgente e piacevole**, ripassare quanto appreso in aula durante l'anno scolastico e acquisire **nuove competenze linguistiche!**

Il programma verterà sull'abilità di **parlato (speaking) e ascolto (listening)**, con **lezioni interattive** ed esercizi adatti ai più piccoli... per imparare divertendosi!



Di seguito il calendario dei corsi disponibili.

per bambini 8-9 ANNI

Le lezioni si terranno dalle 09:30 alle 10:30 (orario italiano)

per bambini 10-12 ANNI

Le lezioni si terranno dalle 10:45 alle 11:45 (orario italiano)

per bambini 13-15 ANNI

Le lezioni si terranno dalle 12:00 alle 13:00 (orario italiano)

corso di GIUGNO

- Lunedì 19 giugno
- Mercoledì 21 giugno
- Venerdì 23 giugno
- Lunedì 26 giugno
- Mercoledì 28 giugno
- Venerdì 30 giugno

Iscrizioni entro il 15 giugno 2023

corso di LUGLIO

- Lunedì 3 luglio
- Mercoledì 5 luglio
- Venerdì 7 luglio
- Lunedì 10 luglio
- Mercoledì 12 luglio
- Venerdì 14 luglio

Iscrizioni entro il 29 giugno 2023

corso di LUGLIO

- Lunedì 17 luglio
- Mercoledì 19 luglio
- Venerdì 21 luglio
- Lunedì 24 luglio
- Mercoledì 26 luglio
- Venerdì 28 luglio

Iscrizioni entro il 13 luglio 2023

corso di AGOSTO

- Lunedì 31 luglio
- Mercoledì 2 agosto
- Venerdì 4 agosto
- Lunedì 7 agosto
- Mercoledì 9 agosto
- Venerdì 11 agosto

Iscrizioni entro il 27 luglio 2023

corso di SETTEMBRE

- Lunedì 4 settembre
- Mercoledì 6 settembre
- Venerdì 8 settembre
- Lunedì 11 settembre
- Mercoledì 13 settembre
- Venerdì 15 settembre

Iscrizioni entro il 31 agosto 2023

Si precisa che i corsi verranno attivati al raggiungimento di **almeno 5 studenti per fascia di età**, con un massimo 8 partecipanti. Non è prevista la somministrazione del test di ingresso e verrà rilasciato un attestato di partecipazione a fine corso.

Il costo intero del corso, che comprende il test di ingresso iniziale, **6 ore di lezione** con i docenti madrelingua accreditati British Council e il rilascio dell'attestato di frequenza, è pari ad **Euro 320**. **Grazie all'intervento de La Cassa Rurale** i figli dei soci potranno accedere al corso con la quota ridotta di **Euro 90**, mentre i figli di clienti con la quota di **Euro 180**.



Per informazioni
è possibile contattare
l'Ufficio Relazioni

relazioni@lacassarurale.it

0465 896510 e 0465 896511.



Prezzi

figli di soci
€ 90

figli di clienti*
€ 180

non clienti
€ 320

La quota di partecipazione potrà essere versata anche mediante l'utilizzo dei voucher di pagamento rilasciati dal Consorzio WAT Valle Sabbia tramite le aziende aderenti al progetto di sostegno al reddito dei loro dipendenti con erogazione di welfare aziendale.

InEurope: nuove destinazioni!

Nuove esperienze all'estero per l'estate!

Grazie a **InEurope**, i **giovani** del nostro territorio di età compresa **tra i 18 e i 30 anni** hanno l'opportunità di partecipare ai **soggiorni all'estero** previsti dal programma europeo Erasmus Plus. L'iniziativa propone **nuove destinazioni** durante tutto l'arco dell'anno, ma quale migliore occasione dell'estate per partecipare ad un'esperienza europea? **Di seguito alcune delle esperienze in programma!**



Francia, Nomeny • Dal 10 al 27 luglio 2023

DISCOVER TRADITIONAL MASONRY TECHNIQUES IN NOMENY

Progetto di restauro e valorizzazione del Castello di Nomeny

La città di Nomeny ha bisogno di aiuto per proteggere e valorizzare il suo Castello e tutto il suo patrimonio storico e culturale! Lo scorso anno un gruppo di volontari ha avviato il restauro di un muro di cinta in pietra con calce, di cui diverse parti sono crollate.. Obiettivo per quest'anno: terminare il lavoro!

Candidature entro il 30/06/2023 sul sito www.prendiilvolo.it



Francia, La Broque • Dal 8 al 24 luglio 2023

SALM CASTLE WATCHMEN AND WOMEN

Progetto di restauro e valorizzazione del Castello di Salm

Il progetto prevede di terminare i lavori di restauro del castello in vista delle celebrazioni dell'800° anniversario dalla sua costruzione. I partecipanti riceveranno una formazione tecnica e saranno coinvolti negli scambi con gli abitanti locali, nelle animazioni per i giovani dell'Alsazia e in escursioni sulla catena montuosa dei Vosgi alsaziani.

Candidature entro il 24/06/2023 sul sito www.prendiilvolo.it



Turchia, Ankara • Dal 9 al 17 luglio 2023

ACT NATURAL

Scambio giovanile a tema green e sviluppo sostenibile

Questo scambio giovanile si terrà nella capitale turca e si pone l'obiettivo di stimolare la motivazione e la consapevolezza dei giovani, affrontando le tematiche dello sviluppo sostenibile e delle potenzialità del green, trasmettere abilità di sopravvivenza in natura e introdurre pratiche naturali nella loro quotidianità.

Candidature entro il 24/06/2023 sul sito www.prendiilvolo.it

Se sei interessato a vivere un'esperienza all'estero, ma non hai trovato il progetto che fa per te, compila il **form d'iscrizione sul sito www.prendiilvolo.it** manifestando il tuo interesse a partecipare a InEurope... sarai contattato per ricercare **il progetto più adatto alle tue esigenze!**

Scopri tutti i progetti!



“ Testimonianze

Luca Brugnoli, 21 anni

Sono Luca Brugnoli, ho 21 anni e abito a Darzo. Finiti gli studi non sapevo bene cosa fare nella mia vita, ma **sul profilo Instagram Prendiilvolo avevo adocchiato il progetto InEurope de La Cassa Rurale**. Così una mattina sono andato in filiale a chiedere alcune informazioni: il personale è stato disponibile e mi ha chiarito tutti gli aspetti del progetto oltre che illustrarmi tutte le opportunità di soggiorno disponibili. Qualche giorno dopo ho compilato il form d'iscrizione sul sito www.prendiilvolo.it per partire per un'esperienza all'estero che mi aiutasse a **migliorare il mio livello base d'inglese e a imparare a viaggiare da solo fuori dall'Italia**. Ho deciso di iscrivermi al progetto "Elf Around" in Finlandia e, dopo vari colloqui e documenti compilati, grazie al supporto dell'associazione Atelier Europeo, sono stato "assunto". **Sono partito per la Finlandia il 6 novembre**. Il viaggio mi spaventava un po' perché **è stata la prima volta che prendevo un aereo completamente da solo e dovevo vivere più di un mese in completa autonomia**. Direi che me la sono cavata bene! Qui a Kokkola siamo disposti in tre cottages ciascuno abitato da 6-7 volontari. Ogni settimana lo staff di Villa Elba ci consegna il Food money, cioè un contributo in soldi per riuscire a fare la spesa per il cibo e le bevande. All'inizio del progetto hanno assegnato a ciascuno di noi una bicicletta per muoverci e poter riuscire ad andare a Kokkola, in città, per fare la spesa e per poter fare attività libere nel week-end, limitando l'inquinamento e l'impatto sull'ambiente.



Il progetto si è strutturato in 3 parti: la prima parte si è svolta nel main building in cui abbiamo conosciuto tutto lo staff di Villa Elba e dove abbiamo fatto un lavoro di team working con i ragazzi provenienti da tutta Europa. La seconda parte si basava su un lavoro manuale e consisteva nell'allestire e decorare il "sentiero degli elfi" (Elf Path). Ci hanno fatto andare nella foresta a procurare i rami di abete per la costruzione degli elfi e abbiamo cominciato a decorare l'intero "Elf Path" con luci natalizie e abbiamo organizzato le varie tappe per far giocare i bambini.



La terza ed ultima parte del progetto si è concretizzata nell'animazione, da parte nostra travestiti da elfi, per bambini delle scuole dai 3 ai 7 anni che venivano a visitare il sentiero.

Durante la settimana lavorativa ci hanno permesso di fare la sauna e subito dopo, quando il mare non era ghiacciato, abbiamo fatto il bagno nel Mare del Nord. Un'esperienza indimenticabile! Le temperature in Finlandia sono molto fredde: in media le massime sono di -1 e le minime -15. C'è veramente freddo ma dopo un po' ci si abitua.

Nei fine settimana siamo completamente liberi e possiamo decidere autonomamente cosa fare. Nei primi week-end siamo andati a Kokkola e abbiamo giocato a bowling, guardato la partita di hockey sul ghiaccio, siamo andati in piscina e abbiamo visitato il centro. In altri momenti, nei week-end, insieme con gli altri volontari ormai diventati miei amici abbiamo organizzato dei viaggi ad Helsinki (mercatini di Natale), Tallin (visita della città medievale), Rovanjemi (villaggio di Babbo Natale). Dalla terza settimana fino alla fine del progetto abbiamo animato con giochi, musica, balletti e varie attività il nostro bellissimo "Elf Path". Le scolaresche e i bambini che venivano a visitare il sentiero provenivano non solo dalla Finlandia ma anche dalla Svezia. È stato bellissimo e utile la parte dell'animazione perché ho imparato qualche piccola parola in finlandese e in svedese.

È stata un'esperienza fantastica. Bilancio molto positivo.

Sono cresciuto molto come persona e come mentalità. Ho conosciuto persone e culture completamente diverse da me, ho realizzato dei miei piccoli sogni difficili da realizzare nel mio paese come: convivere e confrontarmi con altre persone di culture diverse, perfezionare l'inglese, stare con i bambini e farli giocare, guidare un quad in mezzo alla neve, pattinare sul mare ghiacciato, fare il bagno nel North Sea quando all'esterno ci sono -15 gradi, vedere l'Aurora Boreale e visitare il villaggio di Babbo Natale.

Ringrazio molto La Cassa Rurale per la possibilità di questa fantastica esperienza e... penso proprio che non sarà l'ultima!

Luca Brugnoli

La Cassa dei Bambini's got Talent!

Sabato 9 settembre - Lago di Roncone

Una giornata riservata ai figli e nipoti dei soci de "La Cassa Rurale" con tante attività, laboratori, giochi ... per scoprire il tuo talento!

Maggiori informazioni a partire dal mese di luglio sul sito www.lacassarurale.it



Incentivi per lo studio di una lingua straniera

Riapre da giugno a settembre 2023 il bando che assegna un **incentivo ai giovani soci e figli di soci fino a 27 anni** che hanno frequentato un **corso di lingua straniera**, partecipato al programma Erasmus o trascorso un **anno di scuola superiore all'estero**.



Bando aperto da giugno a settembre

RISORSE A DISPOSIZIONE € 50.000



Regolamento e modulistica per richiedere l'incentivo sono disponibili sul sito www.prendiilvolo.it



Il nuovo “Prestito sull’onore” per soci e figli di soci

Consapevole del **valore che la scuola e la formazione** possono avere nello sviluppo umano e professionale, da sempre La Cassa Rurale offre strumenti in grado di **supportare i giovani che intendono investire negli studi post diploma**.

Il Prestito sull’onore è un **finanziamento** concesso agli **studenti soci e figli di soci di età compresa tra i 18 e i 28 anni**, che intendono iniziare, proseguire e ultimare un percorso di studi universitario o un master specialistico.



Come funziona?



per studenti soci o figli di soci fino ad un massimo di **28 anni**



finanziamento fino a **€4.000** l'anno.



piano di studi che attesti di aver sostenuto **almeno 4 esami per ogni anno di iscrizione**



impegno a restituire quanto ricevuto dopo l'ingresso nel mondo del lavoro



Ci fidiamo di te!
Questo finanziamento non richiede alcuna garanzia!

Lo studente può richiedere un **finanziamento fino a Euro 4.000** per ogni anno accademico, **per un massimo di Euro 20.000 totali**.

Il prestito non richiede **alcuna garanzia** reale e/o personale da parte di terzi e la restituzione avverrà una volta terminato il percorso di studi con rate mensili ad un **tasso agevolato**.



“ Testimonianze

Diego Tononi, 28 anni di Gavardo

Nell'estate del 2018 mi sono rivolto a La Cassa Rurale perché volevo **intraprendere un percorso di studio all'estero** e volevo viverlo nella maniera più serena possibile dal punto di vista finanziario, **senza gravare sui miei genitori**.

Ho così sottoscritto il prestito sull'onore, grazie anche al quale ho potuto studiare **ingegneria elettrica con un'enfasi sul settore delle telecomunicazioni e l'elettromagnetismo ad Arizona State University**.

Grazie alla mia formazione ho avuto poi **l'opportunità di lavorare alla NASA**, dove ho sviluppato sistemi di telecomunicazioni per la ricerca dell'acqua sul satellite di Saturno chiamato Enceladus e il satellite di Giove chiamato Europa. **Ora lavoro invece alla BLUE ORIGIN**, una società privata di Jeff Bezos, fondatore di Amazon, dove mi occupo dello sviluppo di sistemi di telecomunicazioni per sostenere la presenza di una colonia umana permanente sulla Luna e nell'orbita terrestre. Ora che **vivo a Denver, in Colorado**, mi rendo conto di quanto sia **importante per il nostro territorio avere un ente come La Cassa Rurale** che lavora concretamente per offrire alle persone la possibilità di realizzare i propri sogni e i propri progetti.



Complimenti a Diego per la sua determinazione e un augurio affinché possa avere un successo... **stellare!**

Sei socio? Scopri i vantaggi a te riservati!

Il nuovo "Conto valore al socio" con rendimento del 2%

Nell'ottica di una continua reciprocità, La Cassa Rurale ha attivato il nuovo "Conto Valore al Socio", che intende riconoscere e **valorizzare i soci che intrattengono una relazione bancaria significativa**, riservando loro **vantaggi dedicati**.

Il canone annuo del conto corrente è infatti scontato sulla base del possesso di altri prodotti e per i giovani soci fino ai 30 anni è gratuito. Inoltre, per sostenere il potere d'acquisto dei soci e delle loro famiglie, fino al 30 novembre 2023 La Cassa Rurale riconosce un **rendimento del 2% sulle somme fino a Euro 100.000** depositate senza vincoli sul "Conto Valore al Socio".

Sono **già oltre 4.500 i soci** che hanno riconosciuto questa **opportunità**. Chiedi un appuntamento con i nostri consulenti e scopri tutte le condizioni riservate ai soci!



Il Check Up del mutuo casa a tasso variabile

L'**attuale scenario economico-finanziario**, caratterizzato da un negativo andamento dei tassi di interesse, da un'impennata dell'inflazione e da un rincaro dei costi dell'energia, ha creato incertezza e preoccupazioni **influenzando anche sull'entità delle rate mutuo**.

Al fine di sostenere le famiglie del nostro territorio, La Cassa Rurale offre a tutti i soci una **consulenza gratuita sulle condizioni del mutuo a tasso variabile**, per verificare le condizioni e le caratteristiche del contratto e valutare insieme possibili soluzioni migliorative.



Chiedi un appuntamento
con i nostri consulenti
e scopri tutte le condizioni
riservate ai soci!



*Messaggio pubblicitario con finalità promozionale. Iniziativa riservata ai soci titolari di "Conto Valore al Socio 2022" in vigore dal 30 maggio 2022 ed eventuali versioni successive, la decorrenza della condizione agevolativa, se non già titolari del conto, sarà dal giorno di adesione e verrà applicata fino al 30 novembre 2023. Il tasso creditore nominale annuo oltre la soglia di €100.000 sarà pari al tasso standard riconosciuto dello 0,05%. Con decorrenza dal 1 dicembre 2023 il tasso (fino a 100.000 Euro e oltre) tornerà alle condizioni standard dello 0,05%. Le condizioni contrattuali sono indicate nel Foglio Informativo "Conto Valore al Socio 2022" messo a disposizione del pubblico presso gli sportelli della banca e nella sezione "Trasparenza" del sito internet www.lacassarurale.it

La protezione per i soci è scontata!

Gli eventi dimostrano quanto sia importante disporre di adeguate coperture assicurative per garantirsi una **protezione adeguata in caso di imprevisti**.

Per questo motivo, anche quest'anno La Cassa Rurale ha rinnovato gli sconti riservati ai soci sulle nuove polizze del Gruppo Assimoco:



ASSIHOME **SCONTO SULLA POLIZZA CASA**
La polizza multirischi per l'abitazione e la responsabilità civile della famiglia.

ASSIDRIVE **SCONTO SULLA POLIZZA AUTO**
La polizza di Responsabilità Civile Auto (RCA) e rischi accessori.

ASSIPRO **SCONTO SULLA POLIZZA CASO MORTE**
La polizza temporanea in caso di morte e invalidità totale e permanente (sconto valido per i soci con meno di 50 anni).

ASSIYOU **SCONTO SULLA POLIZZA INFORTUNI E MALATTIA**
La polizza che tutela il titolare e i suoi cari dagli eventi conseguenti a infortuni o malattia.

ASSIHELP **SCONTO SULLA POLIZZA LTC**
La polizza Long Term Care (LTC) che assicura una rendita vitalizia in caso di perdita di autosufficienza.



Chiedi un appuntamento con i nostri consulenti e scopri tutte le condizioni riservate ai soci!

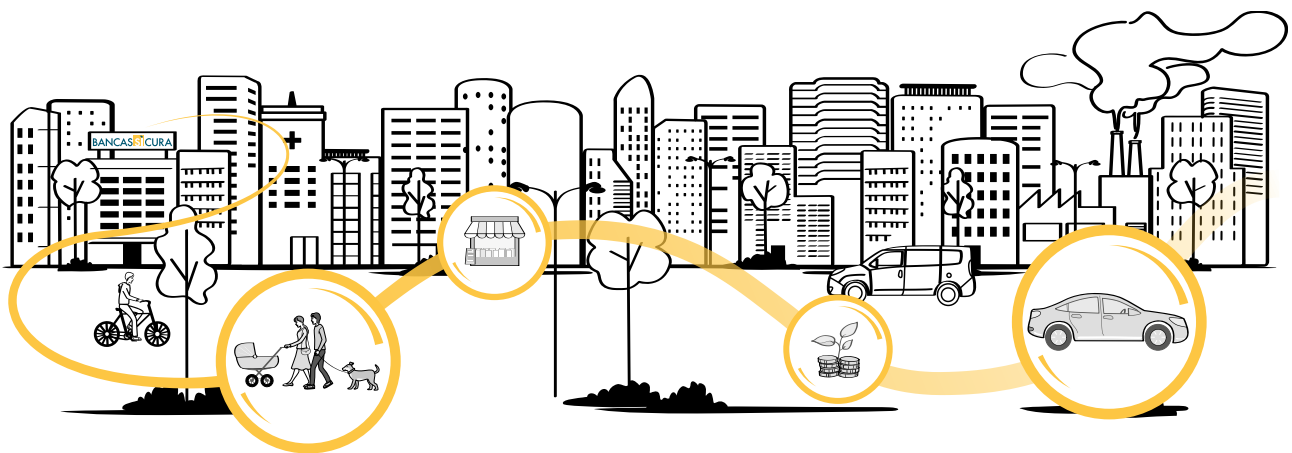

È un prodotto creato da



Intermediato da



In collaborazione con



Messaggio pubblicitario con finalità promozionale. Prima della sottoscrizione leggere attentamente il set informativo disponibile presso Assicura Agenzia e presso i suoi collaboratori, sul sito www.assicura.si e sul sito del collaboratore, sul sito www.assimoco.it.

Superbonus e cessione del credito: il nostro impegno

La nostra **Cassa Rurale rappresenta** una piccola quota **del mercato bancario nazionale**, eppure conta numeri da record per quanto riguarda l'attività di acquisto di crediti fiscali alla clientela: **è stata infatti in grado di gestire richieste per 5,6 volte la propria quota di mercato.**

La Cassa Rurale si è attivata sin da subito per poter dare ai propri soci e clienti tutte quelle informazioni necessarie per orientarsi e valutare la soluzione più adatta alle proprie esigenze. Nell'ultimo triennio la struttura organizzativa de La Cassa Rurale ha dimostrato estrema flessibilità, sapendosi adattare velocemente ad un contesto di mercato in continua trasformazione, superando qualsiasi difficoltà. A fine 2021, dopo aver soddisfatto più di **1.000 clienti** acquistando **crediti fiscali per quasi 60 milioni di euro**, la capienza fiscale de La Cassa Rurale risultava infatti esaurita. In altre parole, in quelle condizioni, non era più possibile accogliere altre richieste da parte di soci e clienti.

In un contesto in continua evoluzione normativa e in cui i clienti riportavano crescenti difficoltà nel trovare controparti a cui cedere il credito, La Cassa Rurale si è impegnata per trovare un **accordo con i grandi player nazionali** e riaprire le trattative con la clientela.

Alla fine del 2022 La Cassa Rurale aveva gestito in totale la cessione del credito di **1.700 clienti**, contribuendo alla riqualificazione del patrimonio immobiliare locale con il riacquisto di **oltre 113 milioni di crediti fiscali.**

Superato lo stop alla cessione del credito imposto dalla normativa, a febbraio 2023 La Cassa Rurale si è **interrogata** per capire come **continuare a sostenere le famiglie del territorio**: in lista d'attesa, infatti, c'erano consistenti richieste di riacquisto di crediti fiscali.

"Il 2022 è stato un anno che ci ha visti ancora impegnati nell'attività di acquisto di crediti fiscali per interventi ordinari e del Superbonus 110%. In totale La Cassa Rurale ha gestito la cessione del credito per 3.000 interventi edilizi, contribuendo alla riqualificazione del patrimonio immobiliare locale con il riacquisto di oltre 55 milioni di crediti fiscali.

Il nostro impegno prosegue quest'anno e stimiamo che entro la fine del 2023 avremo soddisfatto le richieste dei nostri clienti per oltre 200 milioni di euro di opere realizzate."

Marco Mariotti
Direttore Generale



2021

3905

pratiche gestite

68 milioni
di lavori realizzati

60 milioni
di crediti fiscali acquistati

Accordi con grandi banche
e enti nazionali

2022

3.340

pratiche gestite

57 milioni
lavori realizzati

55 milioni
crediti fiscali acquistati

Accordi con cooperative
e enti locali

Per il 2023

si stima di riuscire a gestire

2.900 pratiche

72 milioni
di lavori da realizzare

70 milioni
di crediti fiscali da acquistare

Grazie alla collaborazione con alcune aziende locali, che hanno riconosciuto il valore di questa operazione per il territorio, La Cassa Rurale ha ricostituito **un nuovo plafond di 70 milioni di euro**, grazie al quale si stima che entro la fine dell'anno saranno soddisfatti in totale oltre **2.000 richieste dei nostri clienti**, per **200 milioni di euro di opere da realizzare**.

Oltre alla gestione delle cessioni del credito, abbiamo collaborato con numerose aziende del territorio che,

in qualità di contractor hanno realizzato gli interventi edilizi applicando lo sconto in fattura ai loro clienti, cedendo poi alla nostra Cassa Rurale il credito d'imposta maturato.

Un **ringraziamento anche a tecnici, progettisti, imprese e consulenti fiscali** che, a vario titolo, sono stati coinvolti in questo processo: la vostra collaborazione è stata di fondamentale importanza per la valorizzazione del patrimonio immobiliare del nostro territorio.

WEBINAR

**"Presentazione restyling
piattaforma bdo di cession
dei crediti fiscali
per interventi edilizi"**

12 giugno ore 16 - 18

**Sei un tecnico o un professionista?
Salva la data in agenda!**



Biglietti dei musei scontati per tutti i correntisti!

Grazie ad una convenzione del Fondo Comune delle Casse Rurali Trentine, tutti i soci e clienti titolari di una carta di debito de La Cassa Rurale hanno diritto ad uno sconto sul biglietto di ingresso nei seguenti castelli e musei:

Castel Stenico: prezzo intero € 7 | tariffa agevolata € 5
Mart di Rovereto: prezzo intero € 11 | tariffa agevolata € 7
Muse di Trento: prezzo intero € 11 | tariffa agevolata € 9
Museo Etnografico Trentino di San Michele: prezzo intero € 6 | tariffa agevolata (anche per coniuge) € 3. Figli (18-28 anni) sarà applicata la tariffa di € 2.
Castello del Buonconsiglio di Trento: prezzo intero € 10 | tariffa agevolata € 8
Castello Thun a Vigo Di Non: prezzo intero € 8 | tariffa agevolata € 6
Castel Beseno: prezzo intero € 7 | tariffa agevolata € 5

Per usufruire di questo sconto basterà presentare alla biglietteria la propria tessera bancomat de La Cassa Rurale!



Sei nostro socio?

La Cassa Rurale ti offre

CONTO VALORE AL SOCIO*

OBIETTIVO
CANONE ZERO

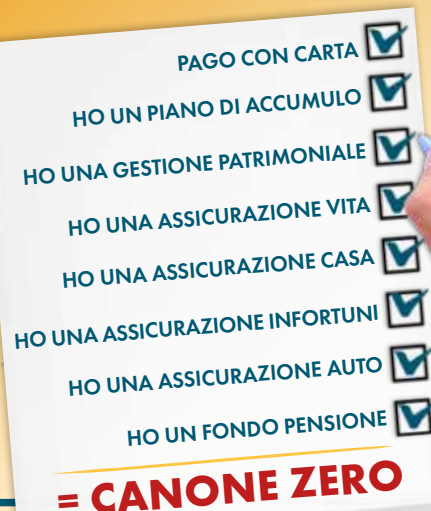
- 
- PAGO CON CARTA
 - HO UN PIANO DI ACCUMULO
 - HO UNA GESTIONE PATRIMONIALE
 - HO UNA ASSICURAZIONE VITA
 - HO UNA ASSICURAZIONE CASA
 - HO UNA ASSICURAZIONE INFORTUNI
 - HO UNA ASSICURAZIONE AUTO
 - HO UN FONDO PENSIONE
- = CANONE ZERO**

RENDIMENTO AL 2%

SULLE SOMME DEPOSITATE SUL TUO

CONTO VALORE AL SOCIO*

**Fino al
30 novembre 2023**
sulle somme depositate
sul tuo conto corrente
fino a € 100.000
senza vincoli.



Chiedi un appuntamento con i nostri consulenti
e scopri tutte le condizioni a te riservate!

*Messaggio pubblicitario con finalità promozionale. Iniziativa riservata ai soci titolari di "Conto Valore al Socio 2022" in vigore dal 30 maggio 2022 ed eventuali versioni successive, la decorrenza della condizione agevolativa, se non già titolari del conto, sarà dal giorno di adesione e verrà applicata fino al 30 novembre 2023. Il tasso creditore nominale annuo oltre la soglia di €100.000 sarà pari al tasso standard riconosciuto dello 0,05%. Con decorrenza dal 1 dicembre 2023 il tasso (fino a 100.000 Euro e oltre) tornerà alle condizioni standard dello 0,05%. Le condizioni contrattuali sono indicate nel Foglio Informativo "Conto Valore al Socio 2022" messo a disposizione del pubblico presso gli sportelli della banca e nella sezione "Trasparenza" del sito internet www.lacassarurale.it